

VALLESPİR CANIGÓ

— P V Í S C A T A L À —

BROCHURE PUBLICITAIRE 2024

HÉBERGEMENTS CLASSÉS

HÔTELS, RÉSIDENCES HÔTELIÈRES, CAMPINGS,
HÉBERGEMENTS DE GROUPES ET RANDONNEURS

*HOTELS, APARTHOTELS, CAMPINGS, ACCOMODATION FOR GROUPS AND HIKERS
ALLOTJAMENT DE GRUPS I EXCURSIONISTES*





**HÔTELS - RESTAURANTS
RÉSIDENCES HÔTELIÈRES**

HÔTELS, RESTAURANTS
APARTHOTELS

6 HÔTELS - RESTAURANTS &
RÉSIDENCES HÔTELIÈRES
HOTELS - RESTAURANTS
APARTHOTELS

16 CAMPINGS
CAMPINGS
CAMPSITES



CAMPINGS

CAMPINGS
CAMPSITES



**HÉBERGEMENTS
COLLECTIFS**

ALLOTJAMENT COLLECTIU
COLLECTIVE ACCOMODATION

18 HÉBERGEMENTS
COLLECTIFS
COLLECTIVE
ACCOMODATION
ALLOTJAMENT
COLLECTIU

LES SECTEURS

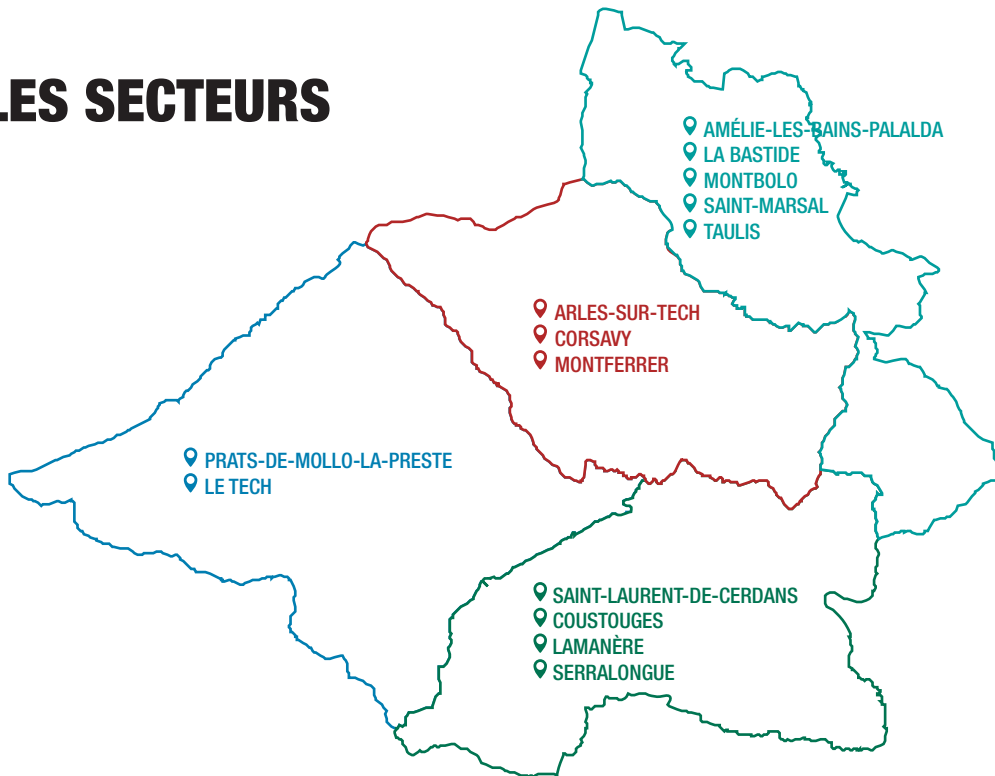



EN AUTOCAR - AMB AUTOCAR - BY BUS

**GARE ROUTIERE - Estació d'autobusos - Bus station
PERPIGNAN**

Informations Informació - Information : Tél. +33 (0)4 68 35 29 02

BUS À 1€ - www.lio.laregion.fr

Tél. : 0 806 80 90 90 (service gratuit)

Le Bus à 1€ dessert tout le département quelque soit votre trajet.

Transport gratuit pour les moins de 3 ans.

L'autobus a 1€ una linea regular que ofereix un servei per un preu simbolic a tota la zona. Gratis per los menos de 3 anys.

The 1€ bus service runs throughout the departement.

Free travel for under-3's.

EN AVION - AMB AVIÓ - BY PLANE

AÉROPORT - Aeroport - Airport

PERPIGNAN - RIVESALTES

Renseignements et réservations - Informació i reserva

Information and reservations : Tél. +33 (0)4 68 52 60 70

E-mail : aeroport@perpignan.cci.fr

Site : www.aeroport-perpignan.com

AÉROPORT - Aeroport - Airport

GERONE / GERONA Espagne - Espanya - Spain

Tél. (+34) 913 211 000 - Site : www.aena.es

AÉROPORT - Aeroport - Airport

BARCELONE / BARCELONA Espagne - Espanya - Spain

Tél. (+34) 902 404 704 - Site : www.aena.es

EN TAXI - AMB TAXI - BY TAXI

Amélie Taxi : Tél. +33 (0)6 03 99 93 57

Alain Taxi : Tél. +33 (0)4 68 83 94 63 / +33 (0)6 21 19 93 16

ATIV Taxi 66 : Tel +33 (0)4 48 07 01 07

Dyma Taxi de Brito : Tél. +33 (0)4 34 12 48 11 / +33 (0)6 13 30 71 93

Pouzens Gérard : Tél. +33 (0)4 68 39 18 05

Taxi Jeremy : Tél. +33 (0)4 68 54 36 01 / +33 (0)6 78 13 42 62

Taxi Fernandez : Tél +33 (0)6 30 66 83 64

Taxi Olivo : Tél. +33 (0)4 63 39 74 85 / Tél. +33 (0)6 26 61 35 14

AVS Haut-Vallespir : Tél. +33 (0)4 68 39 78 87

EN TRAIN - AMB TREN - BY TRAIN

GARE Estació - Train station SNCF

PERPIGNAN

Informations et réservations - Informació i reserva

Information and reservations : Tél. 3635 - www.sncf.com

BUREAU SNCF

AMÉLIE-LES BAINS - PALALDA

Tél. +33 (0)4 68 39 51 65

GARE - Estació - Train station

BARCELONE / BARCELONA Espagne - Espanya - Spain

Tél. (+34) 902 320 320 | Site : www.renfe.com

GARE - Estació - Train station

FIGUERES / FIGUERAS Espagne - Espanya - Spain

Tel. (+34) 902 432 343 | Site : www.renfe.com

EN VOITURE - AMB COTXE - BY CAR

Autoroutes : A9 / Ap7- autopistes - motorways

Sortie Le Boulou, direction Amélie-les-Bains

Sortida Le Boulou, direcció Amélie-les-Bains

Exit Le Boulou, direction Amélie-les-Bains

RN9 par le Boulou

RN9 por le Boulou

RN9 via le Boulou

Direction - Direcció - Direction Céret, Amélie-les-Bains, Arles-sur-Tech



COMMENT TROUVER SON HÉBERGEMENT ?

Vous trouverez dans ce guide les hébergements classés et/ou labellisés adhérents à l'Agence d'Attractivité Touristique Amélie Haut-Vallespir País Català. Ils sont rangés par secteur géographique et par ordre de classement du plus élevé au moins élevé.

Soyez attentif lors de la réservation de votre logement, à sélectionner un hébergement dans le secteur géographique souhaité.

Les descriptifs et informations tarifaires de ce guide sont donnés à titre indicatif sur la base des éléments fournis par les annonceurs sous leur seule responsabilité. Ils ne représentent aucun caractère contractuel et ne sauraient engager la responsabilité de l'Agence d'Attractivité Touristique. Une liste complémentaire d'hébergements, non adhérents à l'Agence d'Attractivité Touristique est disponible sur simple demande.

TAXE DE SÉJOUR

La taxe de séjour est perçue toute l'année sur le territoire. Son montant est fixé légalement par la Commune ou la Communauté de Communes. Cette somme est entièrement dédiée aux actions de l'Agence d'Attractivité Touristique Amélie Haut-Vallespir País Català pour améliorer la promotion, l'animation et la qualité de l'accueil sur le territoire. Renseignez-vous auprès de votre hébergeur.

ÉQUIPEMENTS

- Ascenseur
Lift
Ascensor
- Balcon
Balcony
Balcó
- Bar
Bar
Bar
- Terrasse
Terrace
Terrassa
- Parking
Parking
Aparcament
- Parking privé
Private Parking
Aparcament privat
- Jardin
Garden
Jardi
- Jardin collectif
Collective garden
Jardi col·lectiu
- Veranda
Veranda-porch
Veranda coberta
- Cheminée
Fireplace
Xemaneia
- Salon de jardin
Garden furniture
Saló jardí
- Barbecue
BBQ
Barbacoa
- Bibliothèque
Library
Biblioteca
- Accès Internet / wifi
Internet Access / wifi
Accés a Internet / wifi

CONFORTS

- Douche
Shower
Dutxe
- Baignoire
Bath
Bany
- Climatisation
Air-conditionning
Climatizació
- Lave-linge
Washing machine
Rentadora
- Lave-linge collectif
Collective washing machine
Rentadora col·lectiu
- Micro-ondes
Microwave oven
Microones
- Lave-vaisselle
Dishwasher
Rentaplats
- Congélateur
Freezer
Congelador
- Télévision
TV on rooms
Televisió
- Four
Oven
Forn
- Équipements enfants
Childs equipment
Equipaments infants
- Coffre
Safety deposit box
Caixa forta
- Mini-bar
Minibar
Mini-bar
- Réfrigérateur
Fridge
Nevera
- Réfrigérateur - Congélateur
Fridge - Freezer
Nevera Congelador

SERVICES

- Ouvert 24h/24
Opening 24h/24
Obert 24h/24
- Restauration
Catering
Restaurant
- Service de ménage
Cleaning service
Bany
- Linge fourni payant
Bed-linen provided for a fee
Linge proporcionat amb pagament
- Linge fourni gratuit
Bed-linen provided free of charge
Roba subministra gratuïtament
- Animaux admis payants
Pets welcome for a fee
Payant animals
- Animaux admis
Animals accepted
Animals admesos
- Animaux non admis
Animals not welcome
Animals prohibit
- Aire de camping-car
Camper-van area
Àrea per a caravanes
- Branchement d'eau
Water Connection
Connexió d'aigua
- Branchement électrique
Electric connection
Connexió electricitat
- Recharge voiture électrique
Electric car charging
Càrrega de cotxe elèctric

ACTIVITÉS

- Piscine communale
Communal pool
Piscina comuna
- Piscine
Swimming pool
Piscina
- Hamam / Jacuzzi
Sauna / Spa
Sauna / Spa
- Salle de sport
Gym room
Sala Esportiva
- Tennis
Tennis
Tennis
- Ping Pong
Ping pong
Ping pong
- Boulodrome
Pétanque
Camp de boles
- Animations
Entertainment
Animacions
- Mini-golf
Mini-golf
Mini-golf
- Location de vélo ou VTT
Bike or mountain bike hire
Lloguer de BTT

PAIEMENTS

- Carte bancaire
Credit cards
Targeta de credit
- Chèque vacances
Holiday Cheques
Xec vacances
- VACAF
VACAF
VACAF

HÔTELS - RESTAURANTS RÉSIDENCES HÔTELIÈRES

HÔTELS - RESTAURANTS
APARTHOTELS



AMÉLIE-LES-BAINS | ELS BANYS

HÔTEL & RÉSIDENCE LA PINÈDE ***

A 2 km des Thermes, dans un quartier verdoyant, des chambres et studios aux tons acidulés pour une parenthèse détente. Piscine chauffée, loggia privée, ascenseur, parking, accueil 24h/24, navette thermale, location de vélos électriques ...



OUVERT
DU 03/03
AU 07/12



À partir de
40.50€
par nuit

CHAMBRES AVEC PETIT-DEJEUNER
STUDIOS ÉQUIPÉS



PISCINE EXTÉRIEURE CHAUFFÉE
DE MAI À FIN SEPTEMBRE



CHAÎNE THERMALE DU SOLEIL
agit naturellement pour votre santé

2, Carrer del Pigot 66110 AMÉLIE-LES-BAINS Tél/ 04 68 87 95 00
Fax/ 04 68 87 95 83 lapinede@chainethermale.fr www.hotel-la-pinede.fr

HÔTEL** RESTAURANT LE ROUSSILLON

Dans l'agréable jardin arboré du château de Can Day, venez vous ressourcer au bord de la piscine, et déguster une cuisine familiale.

Salons, loggia privée dans la plupart des chambres, ascenseur, parking, navette thermale, location de vélos électriques ...



OUVERT
DU 31/03
AU 09/11



À partir de
54€*

CHAMBRE



À partir de
68€*

1/2 PENSION OU COMPLÈTE*



14€*

PETIT-DÉJEUNER



ANIMATIONS** EXCURSIONS**



* Nous contacter
** Tarif par nuit et selon période

37 Avenue Beau Soleil - Can Day 66 110 AMÉLIE-LES-BAINS Tél/ 04 68 39 34 39
Fax/ 04 68 39 81 21 leroussillon@chainethermale.fr hotel-le-roussillon.fr

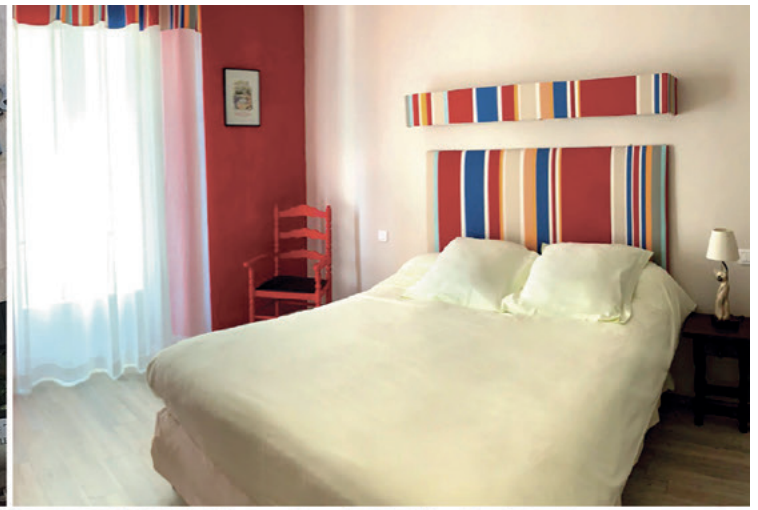

HÔTEL-RESTAURANT Des Bains et des Gorges

★★

Profitez de la quiétude et de la situation privilégiée de nos 41 chambres attenantes aux établissements thermaux.



Randonneurs ! Ponctuez votre aventure avec notre soirée étape et rechauffez dans les meilleures conditions pour la suite du voyage !

📶 WIFI DISPONIBLE PARTOUT DANS L'ÉTABLISSEMENT

TARIF	Prix par nuit
Chambre simple	42€ à 51€
Chambre double	57€ à 72€
Petit-déjeuner	8,50€
1/2 pension 1 personne	59€ à 71€
1/2 pension 2 personnes	96€ à 110€
Pension complète 1 personne	65€ à 78€
Pension complète 2 personnes	108€ à 124€

Ouvert du 1er Avril au 1er Décembre 2024

Taxe de séjour : 0,85€ par jour et par personne

Les prix de la demi-pension et de la pension complète sont des tarifs préférentiels, ils s'entendent par jour, sous condition d'un séjour minimum de 3 nuits.



400 M 0 M 100 M



6 place Arago - 66110, Amélie les Bains

☎ 04.68.39.29.02 ✉ hotel-bains-gorges@wanadoo.fr 🌐 www.hotel-restaurant-bains-gorges.com



Hôtel Le Grand Café de Paris **

14, avenue du Vallespir
66111 Amélie-les-Bains

Hôtel Central **

19, avenue du Vallespir
66111 Amélie-les-Bains



Ouvert
toute l'année



TARIFS	Prix par nuit
Chambre simple	51€
Chambre double	58€
1/2 pension 1 pers.	67€
1/2 pension 2 pers.	92€
Pension complète 1 pers.	73€
Pension complète 2 pers.	99€
Petit déjeuner	9€

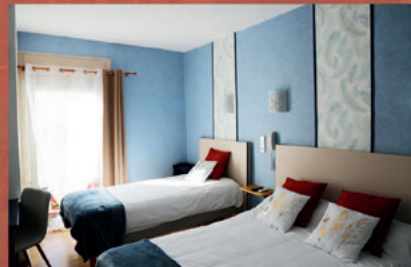

TARIFS	Prix par nuit
Chambre simple	57€
Chambre double	65€
1/2 pension 1 pers.	74€
1/2 pension 2 pers.	97€
Pension complète 1 pers.	79€
Pension complète 2 pers.	107€
Petit déjeuner	9€

+33 4 68 39 00 04

cchr@orange.fr / hotelcentralcafedeParis66@gmail.com

www.hotel-restaurant-amelie.com



HÔTEL DE FRANCE

Du 01/04 au 30/11/2024



29, avenue du Vallespir
+33 (0)4 68 39 05 14
+33 (0)6 17 86 00 31
romano66110@hotmail.fr
www.hotel-de-france-amelie.fr

Services et équipements :



Chambre simple :	32 €
Chambre double :	36 €
Petit-déjeuner :	5 €
1/2 pension 1 pers. :	36 € / 39 €
1/2 pension 2 pers. :	59 € / 62 €
Pension complète 1 pers. :	40 € / 43 €
Pension complète 2 pers. :	67 € / 70 €



Petit hôtel-restaurant de charme. Accueil réservé pour les curistes et touristes. Possibilité d'accueillir des groupes. Tout confort et disponibilité pour vous servir.

A 100 m. des Thermes,
de ★ à ★★ ★ étoiles...



PRIMAVERA

Appart'Hôtel



Studios & Appartements
climatisés

Garage
possible

Parking fermé
gratuit

Wifi • Ascenseur • Espace forme • Local vélo

Buanderie • Linge fourni • Animations • Animaux admis

43, rue des Thermes - 66110 Amélie-les-Bains

Tél. 04 68 39 01 42 e-mail : contact@residenceprimavera.fr

www.residenceprimavera.fr - www.amelie-les-bains.eu



Domaine des ANGES

Location

d'appartements meublés
Route de la Corniche (derrière la piscine)
Amélie les Bains



Literie CONFORT
CLIMATISATION - TV écran plat
Coin Cuisine aménagé

Chambre Standard T2 et Studio +



Grande salle de bains
Douche 80 x 120
à l'italienne

Cuisine T2 60



Salle de bains T2



Toit
Terrasse

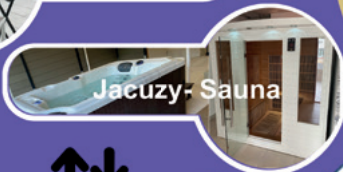

Jacuzzi- Sauna



Dans un cadre de verdure tranquille et paisible, sur les hauteurs d'Amélie avec une vue imprenable sur la vallée et la montagne, le **Domaine des Anges** vous propose des appartements climatisés, modernes, lumineux, bien équipés, avec des balcons ou terrasses exposés sud, pour que votre séjour soit un

un vrai plaisir !



Laverie



Salle de sport



Local
Vélo

STUDIO 20 - 25 m²



Studio # 10 / 1er étage

FORFAIT CURE
20/21 nuits
incluant : **LINGE**
draps, serviettes,
torchons avec
remplacement
Parking
WiFi

2 pièces
40 m²

2 & 3
pièces
60 m²

Studio : 550 €*

T2 40 m² : 789 €*

T2 60 m² : 1099 €*



Appartement T2 # 21 / 2e étage



Appartement 20 au 2e étage



*A partir de / Tarifs selon période

Consultez le détail, les tarifs et Visualisez chaque hébergement sur notre site :
www.domaine-des-anges.eu ou appelez nous au **06 24 48 32 41**



APPART'HÔTEL CASTEL EMERAUDE

Ouvert toute l'année



Route de la Corniche
+33 (0)4 68 88 34 89
contact@castelemeraude.fr
www.castelemeraude.fr

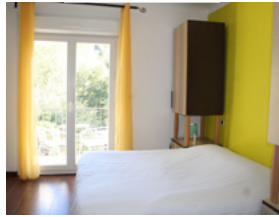

Services et équipements :



Studio : 55 € / 105 €
Chambre : 49 € / 75 €
Appt. T1 : 109 € / 159 €
Forfait cure (3 sem.) : 903 € / 1 722 €
Petit-déjeuner : 11,90 €

Un établissement plein de charme à la fois moderne et chaleureux où l'on se sent bien, un peu comme chez soi. Une adresse hors du commun en pleine verdure à quelques pas du centre-ville. Vous pourrez flâner dans notre parc arboré, vous rafraîchir à la rivière, prendre un bain de soleil au solarium ou vous détendre sur notre patio en toute quiétude. L'hôtel est équipé de bornes électrique de 7kw et 22kw pour le rechargement de tout véhicule électrique.



LA PRESTE | LA PRESTA



CHAÎNE THERMALE DU SOLEIL

GRAND HÔTEL THERMAL ***

& RÉSIDENCE THERMALE ***

Dans un domaine arboré, en accès direct aux Thermes par ascenseur, notre hôtel de grand charme et notre résidence comportent 44 chambres et 33 studios. Différents séjours possibles : curistes, touristes et randonneurs.

Animations soirées dansantes, activités sportives et ludiques.

Restaurant cuisine méditerranéenne et équilibrée.

Service d'étage, bar, spacieux et magnifiques salons, wifi, institut de beauté, diététique, sophrologie ...



OUVERT
DU 31/03
AU 16/11



À partir de
51€
par nuit

CHAMBRE EN 1/2 PENSION

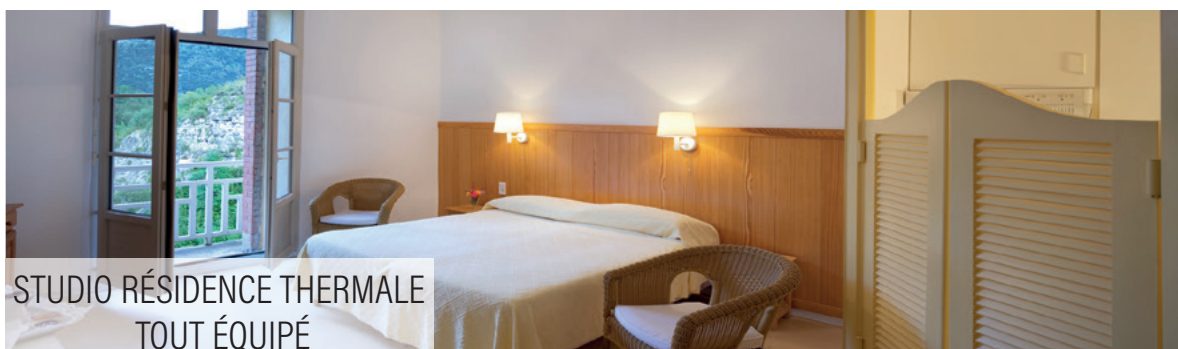

STUDIO RÉSIDENCE THERMALE
TOUT ÉQUIPÉ

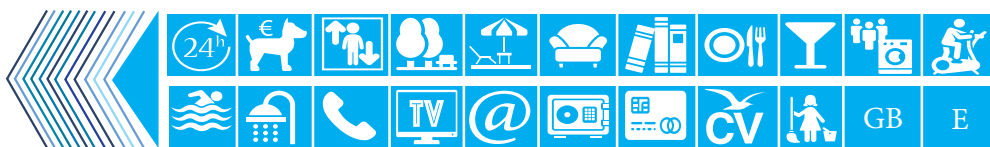

572 Route de le Preste - 66 230 PRATS DE MOLLO LA PRESTE



Tél/ 04 68 87 88 60



www.chainethermale.fr/la-preste-les-bains



HÔTEL LE BELLEVUE



Place le Foiral
 +33 (0)4 68 39 72 48
 +33 (0)6 20 84 64 32
 info@hotel-le-bellevue.fr
 www.hotel-le-bellevue.fr



Ouvert du 09/02 au 24/11/2024

Nuit : 60 € / 108 €
 Petit déjeuner : 11 €
 ½ pension/pers. : 75 € / 105 €

Services et équipements :



HÔTEL LE COSTABONNE

Ouvert du 01/02 au 30/11/2024



6, place le Foiral
 +33 (0)4 68 39 70 24
 info@lecostabonne.fr
 www.lecostabonne.fr

Services et équipements :



Nuit : à partir de 55 €
 Petit déjeuner : 8 €



Notre hôtel à l'ambiance familiale dispose de 16 chambres confortables, toutes équipées de salle de bains, WC, télévision, téléphone, wifi, offrant un panorama sur la promenade du Foiral, la tour de Mir ou sur les fortifications du Fort Lagarde. Pour vos repas au restaurant ou en terrasse ombragée, nous proposons une cuisine traditionnelle de terroir, tous régimes assurés. Forfait curiste très attractif, départ des navettes thermales à 20 mètres. Tarifs étudiés pour groupes de randonneurs, motards. N'hésitez pas à nous consulter.



SAINT-LAURENT-DE-CERDANS | SANT LLORENÇ DE CERDANS



HÔTEL DOMAINE DE FALGOS

Ouvert du 29/03 au 11/11/2024



Le Domaine de Falgos
+33 (0)4 68 39 51 42
contact@falgos.com
www.falgos.com



Services et équipements :



Chambre simple : à partir de 109 €
Chambre double : à partir de 159 €
½ pension 1 pers. : à partir de 159 €
½ pension 2 pers. : à partir de 244 €
Petit-déjeuner : 18 €

Notre hôtel**** a été entièrement rénové durant l'hiver 2023/2024. Ses 25 chambres spacieuses et confortables à la décoration cosy vous accueillent pour des moments de sérénité et de quiétude. Terrasses et balcons ensoleillés surplombent le parcours tout comme la terrasse de notre restaurant. Accès illimité à notre SPA durant tout le séjour pour tout résident de notre hôtel (piscine couverte et chauffée, sauna, hammam, jacuzzis, salle fitness, solarium).



RÉSIDENCE DOMAINE DE FALGOS

Ouvert du 29/03 au 11/11/2024



Le Domaine de Falgos
+33 (0)4 68 39 51 42
contact@falgos.com
www.falgos.com

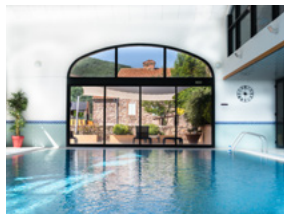

Services et équipements :



Suite : à partir de 189 €
Appt. T1 : à partir de 144 €
Appt. T2 : à partir de 194 €
Appt. T3 : à partir de 219 €
Petit-déjeuner : 18 €

Dans l'ancien mas du XVIII^e siècle aux solides murs de granit rose, les 7 appartements aux poutres apparentes et murs de « cayrou » vous accueillent. Pouvant accueillir de 2 à 8 personnes, ils conviendront aux familles, amis et groupes épris d'indépendance. Là aussi le confort est de mise dans une douce ambiance. Sabine et son équipe vous réserveront un accueil personnalisé et chaleureux. Un tel cocon que vous rechignerez à nous quitter ! Accès illimité à notre SPA inclus.





CAMPINGS

CAMPINGS
CAMPSITES

AMÉLIE-LES-BAINS | ELS BANYS

★★★

ALOHA CAMPING CLUB

Ouvert du 01/04 au 01/11/2024



BP n° 3
+33 (0)4 68 39 43 12
info@aloha-camping-amelie.com
www.aloha-camping-amelie.com



Services et équipements :



Single standard 1 pers. : 13,15€ / 27,30 €
2 pers. + voiture + empl. : 18,95 € / 27,70 €
Pers supp : 5,45 € / 8,10 €
Mobil home 3 sem. avec clim : 762 €

À seulement 3 km du centre. Camping au cœur de la nature. Calme et détente. Navette pour la cure. Des animations de mai à octobre.

★★★

AMÉLIA CAMPING

Ouvert du 01/02 au 10/12/2024



Avenue Beausoleil
+33 (0)4 68 39 00 49
info@camping-amelia.com
www.camping-amelia.fr



Services et équipements :



2 pers. + 1voiture + empl. : 14,40 € / 21.30 €
2 pers. + 1voiture + empl. + élec. : 18 € / 23,90 €
Pers. supp. : 3,50 € / 7 €
Cottage 1 ch. (3 sem.) : à partir de 754 €/ 2 pers.

Camping le plus proche des Thermes d'Amélie-les-bains et du centre-ville. Seulement 1.5 km de la cure. D'ici, tout peut se faire à pied. Camping calme et au cœur de la ville. De nombreuses activités à faire autour du camping.

ARLES-SUR-TECH | ARLES DE TEC

★★

CAMPING LE RIUFERRER



Al Cortal
+33 (0)7 75 21 49 58
campingriuferrer@gmail.com
www.campingduriuferrer.com



Ouvert du 01/04 au 31/10/2024

Emplacement nu : 9 € / 491 €
Mobile-home 4 / 6 pers. : 55 € / 1780 €
Animaux : 2 € / 42 €
Personne suppl. : 4,50 € / 156 €

Services et équipements :



PRATS-DE-MOLLO-LA-PRESTE | PRATS DE MOLLÓ | LA PRESTA

★

CAMPING CAN NADAL



4, route de la Preste
+33 (0)4 68 39 70 89
+33 (0)6 18 36 20 59
campingcannadal@gmail.com
campingcannadal.wixsite.com/monsie



Ouvert du 20/03 au 20/11/2024

Emplacement nu : 13 € / pers. | 16,60 € / 2 pers.
Empl. nu cure (3 sem.) : 348,60 € / 2 pers.
Mobile home 2 / 4 pers. semaine : 300 / 350 €
Mobile home 2 / 4 pers. cure (3 sem.) : 650 / 750 €

Services et équipements :





LES CAMPINGS D'AMELIE

CURE - VACANCES - WEEK-END - DETENTE - CALME - NAVETTE

Avenue Beausoleil
66110 Amélie-les-bains
04.68.39.00.49
info@camping-amelia.fr
www.camping-amelia.com

Camping
Amelia ★★
à 1500m
des thermes



ALOHA

Camping Club
★ ★ ★

Aloha Camping Club
BP n°3 La forge de Reynes
66110 Amélie-les-bains
04.68.39.43.12
info@aloha-camping-amelie.com
www.aloha-camping-amelie.com



3km des thermes



HÉBERGEMENTS COLLECTIFS

ALLOTJAMENT COL·LECTIU
COLLECTIVE ACCOMODATION

CORSAVY

LE TECH

REFUGE DE BATÈRE



REFUGE SANT GUILLEM



9990 Refuge de Batère
Route de Batère
+33 (0)4 68 39 12 01
+33 (0)7 89 33 38 31
contact.refugebatere@gmail.com
www.refugedebatere.fr



Ouvert du 01/04 au 05/11/2024

½ pension/pers. : 46 € / 58€
Pension/pers. : 56 € / 68 €
½ pension dort. : 46 € / 58 €
½ pension chbre. : 58 € / 68 €
Repas midi : 22 € / 26 €
Repas soir : 21 € / 26 €
Panier repas : 11 € / 15 €
Petit déj. : 8 € / 12 €

Services et équipements :



Sant Guillem
+33 (0)9 78 04 96 85
+33 (0)6 11 22 48 79
refugesantguillem@gmail.com
www.refugesantguillem.com



Ouvert du 06/04 au 27/10/2024

Nuitée : 22 € / pers.
½ pension : 48 € / pers.
Pension : 60 € / pers.
Repas midi : 22 €
Repas soir : 20 €
Panier repas : 12 €
Petit déj. : 8 €

Services et équipements :



ADRESSE	DATE D'OUVERTURE	chambres	DESCRIPTIFS	TARIFS			
				NUITÉE / PERS	1/2 PENSION / PERS	PENSION COMPLÈTE / PERS.	REPAS
ERMITAGE NOTRE DAME DU CORAL +33 (0)4 68 39 72 11 mairie@pratsdemollo.fr							
Route du col d'Ares 66230 Prats-de-Mollo-la-Preste	Du 01/04 au 31/10/2024	48 chambres		24,60 €	44,60 €	59,60 €	
REFUGE DE BATÈRE +33 (0)4 68 39 12 01 - +33 (0)7 89 33 38 31 contact.refugebatere@gmail.com www.refugedebatere.fr							
9990 Refuge de Batère Route de Batère 66150 Corsavy	du 01/04 au 05/11/2024 + WE Mai à Octobre	40 chambres			46 € / 68 €	56 € / 68 €	8 € / 26€
REFUGE LES CONQUES +33 (0)7 57 06 40 59 +33 (0)9 88 66 66 37 refugi.lesconques@gmail.com refugi-lesconques.com							
Refuge les Conques La Preste 66230 Prats-de-Mollo-la-Preste	Du 04/07 au 30/09 + WE Mai à Octobre	18 chambres		29,50 €	36,40 € / 45,50 €		20 € / 21 €





VVF LE FORT DES PYRÉNÉES ***
Prats-de-Mollo-la-Preste
Ouvert du 25/03 au 12/11/2024



"Situé à l'extrême sud des Pyrénées françaises, à quelques kilomètres de la frontière espagnole. Nous vous proposons pour vos vacances de nombreuses activités accessibles depuis le VVF Village : randonnées, sports d'eaux vives ou pêche en rivière, tout est possible !"



Contact :
VVF Le Fort des Pyrénées
66230 Prats-de-Mollo-la-Preste
Tél : +33 4 68 39 72 78
cpruja@vfvillages.fr
www.vvf.fr

TARIFS 2024	
Nuitée	
1 à 2 personnes	40€ / 132€
5 personnes	60€ / 193€
6/8 personnes	70€ / 220€
Semaine	
1 à 2 personnes	280€ / 924€
5 personnes	420€ / 1 351€
6/8 personnes	490€ / 1 540€
Cure (3 sem.)	
1 à 2 personnes	550€ / 1 390€
5 personnes	750€ / 3 000€
6/8 personnes	890€ / 4 000€



HÉBERGEMENTS DE GROUPES ET DE RANDONNEURS
Allotjament en grup i excursionistes / Group accommodation and hikers

ARLES-SUR-TECH | ARLES DE TEC



CENTRE SUD CANIGÓ
SPORTS ET PLEINE NATURE

BASKETBALL - SPORTS COLLECTIFS - SPORTS DE NATURE - SÉJOURS - GROUPES

Centre de Préparation aux Jeux Olympiques Paris 2024



CÔTÉ HÉBERGEMENT & RESTAURATION :

105 couchages
12 chambres climatisées avec télévision, salle d'eau et sanitaires privés
10 chambres en semi collectifs et un dortoir de 13 couchages
Un espace de restauration avec une salle de restaurant et une cafétéria.

CÔTÉ ESPACES DE TRAVAIL / RÉUNIONS :

Ce sont 3 salles de réunion dotées d'écrans, vidéoprojecteurs, Internet et wifi, dont un auditorium. Un grand espace de réunion pouvant accueillir 100 personnes.

CÔTÉ ESPACES SPORTIFS :

Un espace détente jacuzzi, sauna, hammam, bain froid
Une salle de fitness et vélo spinning
Une salle de musculation
Une salle multi-sport de 1 600 m2
Un site VTT labellisé FFC, location de VTT et VTTAE
Un espace sportif extérieur aménagé (basket, VTT terrain herbeux...)

TARIFS 2024

Nuit par personne : 17,50€ / 45€
1/2 pension /pers. : 33€ / 54€
1/2 pension /pers. (enfant) : 27€ / 48€
Pension /pers. : 41€ / 62€
Pension /pers. (enfant) : 36€ / 59€
Repas :
midi = 15€ ; soir = 30€
Panier repas : 11€
Petit déjeuner : 8€ / 11€



Contacts :
Tél : +33 4 68 39 37 82 / +33 6 75 54 85 56
accueil@centresudcanigo.com
florence.carlier@sudcanigo.com
www.centresudcanigo.com



AUBERGE NOTRE DAME DE LA SORT

Ouvert toute l'année



Route Notre Dame de la Sort
 Tél : +33 (0)6 80 91 36 74
 +33 (0)6 82 62 89 15
 aubergedelasort@gmail.com

Services et équipements :



Hébergement simple par pers. / nuit : 26 € / 30 €
 Hébergement avec petit-déjeuner par pers. / nuit : 32 € / 36 €
 Hébergement en 1/2 pension (dîner boisson incluse)
 par pers. / nuit : 48 € / 52 €
 Hébergement en pension complète (boissons incluses) par
 pers. / nuit : 61 € / 65 €



Hébergement composé de 9 chambres de 1 à 9 personnes, grand salon avec coin cheminée. Emplacement idéal pour randonneurs à pied, à cheval, en vélo, à moto ou en auto ! Sur les hauteurs du village, magnifique vue depuis les terrasses, salle de jeux, les jardins, forêt... Des salles de réunions, de détente avec télévision et vidéo projecteur sont à la disposition des résidents pour travailler ou se détendre avec en prime une grande terrasse.

DOMAINE LE NOËLL



Domaine le Noell
 +33 (0)4 48 07 01 64
 +33 (0)6 61 01 35 86
 info@lenoell.com
 www.lenoell.com



Ouvert toute l'année

½ pension /pers. : 30 € / 40 €
 Pension /pers. : 40 € / 50 €
 Repas pers. Suppl. : 20 € / 25 €
 Panier repas : 8 € / 10 €

Services et équipements :





ANIMATIONS

ANIMACIONES
ANIMATIONS



FÉVRIER

- **Fêtes de l'Ours** : 4 février | Arles-sur-Tech
11 février | Prats-de-Mollo-la-Preste
18 février | Saint-Laurent-de-Cerdans
- **Carnaval** : vacances de février Amélie-les-Bains | Arles-sur-Tech
Saint-Laurent-de-Cerdans | Prats-de-Mollo-la-Preste

MARS

- **Foire aux fromages** : fin mars | Coustouges
- **Foire aux chevreaux** : dimanche des Rameaux, 24 mars | Arles-sur-Tech

AVRIL

- **Procession des pénitents de la Sanch** : Vendredi saint | Arles-sur-Tech
- **Confection d'une charbonnière** : mi-avril | La Bastide

MAI

- **Trobada de la Tour de Batère** randonnée à la Tour et repas au refuge de montagne | Corsavy
- **Trail Vallespir Skyrace** | Amélie-les-Bains
- **Foire Catalane Transfrontalière** | Itinérante sur les villages

JUIN

- **Fête de l'estive accompagnez les troupeaux et repas au refuge de montagne** : 1^{er} week-end de juin | Corsavy
- **Trobada del Canigó les fagots de bois sont portés au sommet du Canigó** : samedi avant la Saint Jean
- **Bénédictin des Mulets** : dimanche avant la Saint Jean | Amélie-les-Bains et Arles-sur-Tech
- **Saint Jean** : 23 juin - confection de bouquets porte-bonheur Régénération de la Flamme au Canigó - Transmission de la Flamme aux Pays Catalans au Coll d'Ares (12h Prats-de-Mollo-la-Preste) Torrefocs illumination des Tours à signaux - Focs de St Joan allumage du feu dans tous les villages

JUILLET

- **Rallye National du Vallespir** | Tout le Vallespir
- **Charivari Festival de Bandas** | Prats-de-Mollo-la-Preste
- **Rand'eau Festival alliance entre les activités de pleine nature et les spas thermaux de la Chaîne Thermale du Soleil** | Tout le Vallespir
- **Festa Major de Prats-de-Mollo-La-Preste** : dimanche qui suit le 17 juillet
- **Fête de l'Espadrille** : fin juillet | St-Laurent-de-Cerdans
- **La Rodella, fête traditionnelle** : le 30 juillet | procession de Montbolo à l'Abbaye, procession des Saintes Reliques et Festa Major - départ de Montbolo puis Arles-sur-Tech

AOÛT

- **Festival Danses et Musiques du monde** : du 5 au 11 août Amélie-les-Bains-Palalda
- **Festa Major de Lamanère** : 3 août
- **Festa Major de St Marsal** : 1^{er} dimanche d'août
- **Festa Major de St Laurent de-Cerdans** : 10 août
- **Festa Major de Montferrer, de Serralongue, Coustouges** : 15 août
- **Alégría d'Amunt - musique et cuisine catalanes** : fin août Prats-de-Mollo-la-Preste

SEPTEMBRE

- **Festibanyes jeux taurins** | Amélie-les-Bains Palalda
- **Trail du Coll d'Ares - Prats-de-Mollo-la-Preste**
- **Bearman Xtrem Triathlon - considéré parmi les plus durs au monde** | Tout le Vallespir
- **Festa Major de La Bastide** : dernier dimanche de septembre

OCTOBRE

- **Fête du champignon** | Arles-sur-Tech
- **Festa Major de Le Tech** | 1^{er} dimanche d'octobre
- **Festa Major d'Amélie-les-Bains** | 7 et 8 octobre
- **Fête de la Rousquille** : 19 octobre | Amélie-les-Bains
- **Rencontres de Ferronnerie** - tous les deux ans, le 3^e week-end Arles-sur-Tech

NOVEMBRE

- **Festa Major de Corsavy** : 11 novembre
- **Festa Major de Montbolo** : 30 novembre

DÉCEMBRE

- **Festa Major de Taulis** : 27 décembre

Les informations indiquées sont celles connues à l'impression de ce document. Elles sont susceptibles d'être modifiées en cours d'année.

Lors de votre séjour, n'hésitez pas à vous procurer le programme mensuel des animations.



AGENCE D'ATTRACTIVITÉ TOURISTIQUE
Amélie Haut-Vallespir País Català
Catégorie I

22, avenue du Vallespir
66110 Amélie-les-Bains
Tél : +33 (0)4 68 39 01 98
www.amelie-les-bains.com

POINT INFORMATION TOURISTIQUE
Quai du 8 mai 1945 (Gare routière) - +33 (0)4 68 39 91 15

BUREAUX D'INFORMATION TOURISTIQUE :

Arles-sur-Tech
Centre-ville
+33 (0)4 68 39 11 99
www.tourisme-haut-vallespir.com

Prats-de-Mollo-la-Preste
Place du Foiral
+33 (0)4 68 39 70 83
www.pratsdemollolapreste.com

Saint-Laurent-de-Cerdans
Rue Joseph Nivet
+33 (0)4 68 39 55 75
www.saintlaurentdecerdans.fr

